REFLETS

N°19

JOURNAL D'INFORMATION DE LA VILLE DE FRESNES-SUR-ESCAUT

FRESNES SUR-ESCAUT

Le mensuel

Novembre 2019

WWW.FRESNES-SUR-ESCAUT.FR

LE MARCHÉ BIO PREND SES QUARTIERS D'HIVER AU TRIEU

Vous avez pris l'habitude de visiter le marché des produits locaux dans le parc Joliot-Curie. Mais voilà, avec l'hiver qui pointe le bout de son nez, il vous faudra à partir du 8 novembre aller jusqu'à la place du Trieu pour faire vos emplettes.

La salle Martel accueillera les stands qui peuvent s'installer en intérieur, les autres seront positionnés soit sur le petit parking qui jouxte la salle, soit sur la place Henri Barbusse.

NOUVELLE ACTIVITÉ

Nouveau au Trieu de Fresnes. Ouverture de votre nouveau salon de coiffure femme "Origin'hair styliste-visagiste" au 8 place Henri Durre à Fresnes. Anaïs se fera un plaisir de vous accueillir et de vous chouchouter au salon.

Prestations diverses réalisées par une coiffeuse professionnelle et qualifiée (coupe, couleur, mèches...).

N'hésitez pas à prendre rendez-vous au 06 98 69 72 29.

AGENDA / NOVEMBRE

VENDREDI 8 : marché bio (salle Martel et place du Trieu)

SAMEDI 9 : repas organisé par l'association Education physique féminine fresnoise (salle Martel).

LUNDI 11 : commémoration du 101e anniversaire de l'Armistice – Défilé et réception en Mairie.

SAMEDI 16 : repas de Sainte-Cécile organisé par les Amis réunis (salle Martel).

SAMEDI 16 ET DIMANCHE 17 : loto du téléthon organisé par l'Office Municipal des Sports (Salle J. Jaurès).

SAMEDI 23 : repas du centre socioculturel (salle Martel).

DIMANCHE 24 : bourse aux jouets organisée par l'association A.S.T.U.C.E. (salle J. Jaurès).

HOMMAGE À ZOÉ

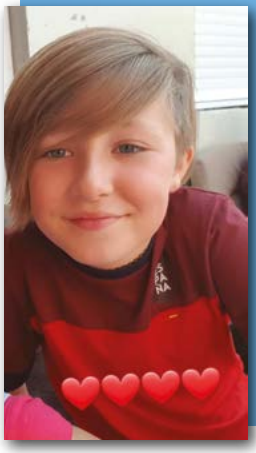

Le 22 septembre Zoé, élève de 5e au collège Félicien Joly, trouvait la mort lors d'un terrible accident de voiture.

La famille remercie très sincèrement toutes les personnes qui leur ont témoigné leur sympathie et qui ont été d'un grand réconfort dans ces moments douloureux.

Le 15 octobre, le collège rendait un dernier hommage à Zoé par un lâcher de ballon, en présence de la famille.

LE MARCHÉ DE NOEL, C'EST BIENTÔT

Le marché de Noël aura lieu le week-end des 7 et 8 décembre sur la place Barbusse au Trieu. Il sera ouvert de 15h à 20h le samedi et de 10h à 18h le dimanche.
Les exposants peuvent déjà s'inscrire. Ils ont jusqu'au 30 novembre 2019 pour le faire.
Les frais d'emplacement s'élèvent à 35 euros pour la location d'un chalet et 20 euros pour la location d'un stand (4m x 4m). Le bulletin d'inscription est disponible à l'accueil de la mairie et peut être téléchargé sur le site de la ville : www.fresnes-sur-escaut.fr

Contact : 03 27 28 51 49

CONCOURS PHOTOS
Mettez le noir en lumière avec le quARTier

Le quARTier organise un concours photo ouvert à tous sur le thème « charbonnage ».

L'objectif du concours est de montrer la beauté du patrimoine minier et industriel à travers la vision artistique du photographe. Cela concerne les anciennes activités industrielles, les bâtiments liés à l'exploitation minière ou sidérurgique, les anciennes gares et voies ferrées, les hauts fourneaux, les verreries etc.

Une seule photo est acceptée par personne. Date limite de remise des clichés : 9 novembre 2019.

Renseignements auprès de Dorothée PERY au 03 27 23 07 42 ou par mail dpery@fresnes-sur-escaut.fr

Travaux dans les écoles :
visite avec les parents d'élèves

La période d'été est propice aux divers travaux de rénovation dans les écoles de la ville. Parents et élèves ont pu se rendre compte de tout ce qui a été entrepris lors de visites organisées dans chaque école en compagnie de l'équipe enseignante et des élus.
Tous les travaux ont été expliqués et montrés aux parents, de la simple rénovation de locaux aux travaux plus importants (remplacement de la toiture de l'école Daniel Féry, nouveau bâtiment de l'école Paul Langevin).

Retrouvez l'ensemble des vidéos des écoles sur notre page YouTube.

INSCRIPTIONS À LA BOURSE AUX JOUETS

Des jouets à vendre ? Envie de trouver vos cadeaux de Noel à des petits prix ? Pensez à la bourse aux jouets organisée par Astuce. Elle aura lieu le dimanche 24 novembre à la salle Jean Jaurès de 9h à 16h.

Les inscriptions sont ouvertes en mairie ou sur le site http://astuce-asso.org/ où le formulaire est téléchargeable.

LA MISSION LOCALE :
pour l'insertion des jeunes

Vous avez entre 16 et 25 ans et vous êtes sortis du système scolaire ? Vous avez des questions sur l'emploi, la formation, la santé, le logement ? La mission locale assure l'information, l'orientation et vous accompagne vers l'accès à la formation et l'emploi.

Des permanences ont lieu à l'Hôtel de vie, tous les mardis de 14h à 17h.

Vous pouvez aussi contacter l'antenne de Condé au 03 27 40 55 16 ou par mail conde@mljv.fr

Valenciennes Métropole met en place des ateliers, afin de sensibiliser les habitants à la réduction des déchets. Parmi les ateliers proposés, certains vous permettront d'apprendre à cuisiner les restes ou à réaliser des jeux en récup' pour vos enfants, l'objectif étant de démontrer qu'avec des gestes simples, on peut limiter les déchets.

A Fresnes, 3 ateliers sont proposés en novembre :

Samedi 16 novembre : je fabrique moi-même mon composteur d'intérieur (de 10h à 12h à la Maison bleue, 409 rue Edgard Loubry). Réservation au 06 85 75 82 05.

Samedi 23 novembre : je fabrique mon calendrier de l'avent en récup (de 10h à 12h à l'Hôtel de vie, 36 rue du Maréchal Soult). Réservation au 03 66 20 03 06.

Samedi 30 novembre : je crée mes jeux en récup (de 10h à 12h à l'Hôtel de vie, 36 rue du Maréchal Soult). Réservation au 03 66 20 03 06.

Notez dès à présent l'atelier du 7 décembre (de 10h à 12h à la Maison bleue, 409 rue Edgard Loubry) où vous apprendrez à fabriquer votre nettoyant multi-usage.
Réservation au 06 85 75 82 05.

ESCAUT EXPO / Bernard Minet a fait salle comble au quARTier. Invité de la 7e édition du salon réunissant les amateurs de manga et jeux vidéo. Il a conquis les nombreux nostalgiques du Club Dorothée venus pour l'applaudir.

CROSS DU COLLÈGE / Journée sportive pour les élèves du collège Félicien Joly juste avant les vacances de Toussaint. Les CM2 étaient invités à participer à cette épreuve qui se tenait dans le sentier des gueules noires.
Lors de la remise des prix, un lâcher de ballons a rendu hommage à la petite Zoé, élève de 5e décédée en septembre dans un accident de voiture.

VALENCIENNES À TABLE / Rachel LEVESQUE, gagnante du Meilleur pâtissier en sur M6 en 2017, a animé deux master class au quARTier où l'on a appris à réaliser des macarons noirs et des éclairs au chocolat. Les papilles des participants en gardent un excellent souvenir.

SALON D'AUTOMNE / Le Salon d'automne au quARTier a permis de découvrir de nombreuses œuvres d'artistes locaux. Peu de sculptures cette année, mais parmi les travaux réalisés, on notait la présence de vitraux. L'invité de cette 17e édition était Gérard DESMETTRE, peintre de l'Amandinois.

CONCERT D'AUTOMNE / Après la première partie assurée par l'Harmonie municipale, l'Harmonie d'Auberchicourt a fait swinguer la salle Jean Jaurès avec un mélange de variété et de jazz savamment dosé.

MARCHE EN SOL MINEUR / La 3e édition a réuni les amateurs de marche pour une balade à travers les sentiers de la commune. Une centaine de marcheurs avaient répondu à l'appel du club Marche Nature Fresnoise.

SEMAINE BLEUE / Théâtre, concours de soupe, tournoi de pétanque et repas au Pasino de Saint-Amand, les seniors ont été gâtés pour l'édition 2019 de la Semaine bleue.

LA MINE AUX TRÉSORS / Après deux reports pour conditions météo, c'est finalement sous un ciel d'un bleu azur que la Mine aux trésors a comblé les amateurs de balades, d'histoire et de géocaching. Partis du parc, les participants ont arpenté les rues à la recherche des indices qui les ont amenés au tout nouveau musée de la mine ouvert dans le centre-ville.

TOURNOI DE VOLLEY-BALL / Le Volley-club fresnois renait de ses cendres avec une nouvelle association dirigée par Florent COUVELAERE.
Le premier tournoi amical a rassemblé les différentes sections du club pour une journée conviviale à la salle A. Une nouvelle section « jeunes » devrait voir le jour à la rentrée 2020.